Y HABLO NAYARIT ANTE SALINAS DE GORTARI

Inf. Columna 6 y 7

PELIGROSA Fuga en la Planta de Gas

Inf. Columna 4

TRES ESTRELLAS DE ORO
TRANSPORTES NORTE DE SONORA
OFRECEN SU
SERVICIO DE PRIMERA CLASE PULLMAN DIRECTO VIA CORTA
TNS
TEPIC - MEXICO 19:45 HORAS (HORA PACIFICO) (7:45 DE LA TARDE)
VENTANILLA 17 CENTRAL CAMIONERA TELF. 3-23-26
MEXICO - TEPIC 19:45 HORAS (HORA CENTRO) (7:45 DE LA TARDE)
VENTANILLA 5 CENTRAL AUTOBUSES DEL NORTE TELF. 5-67-84-44 5-67-84-26

Meridiano de nayarit

MATUTINO

EL PERIODICO DE MAYOR CIRCULACION

Miembro del Consejo de Directores de Diarios de Nayarit y de la Asociación de Profesionales de la Comunicación (APROCON)

Dr. Roberto Silva Pérez
CIRUJANO DENTISTA
CONSULTORIO: Av. México 157 Sur Int. 3 Altos
PARTICULAR: Eulogio Parra No. 422 Ote. TEPIC, NAYARIT

Ejemplar cuesta $400.00 — DIRECCION GENERAL: Dr. JOSE LUIS DAVID ALFARO — Tepic, Nay., Miércoles 9 de Diciembre de 1987 No. 375

Sobria y Penetrante Campaña Presidencial del PRI

Sin Conciliación ni se Enteran de la Situación del Trabajador

Bertha Alvarez

Si existen condiciones de trabajo que redundan en el salario y las prestaciones de los empleados, prácticamente ni nos damos cuenta porque no se quejan, aunque tengan Sindicato, aseveró Javier Raúl Topete Arceo, Secretario de la Junta local de Conciliación y Arbitraje.

Si los trabajadores libres o los que cuentan con representantes sindicales no presentan una demanda concreta en contra de algún patrón, nuestra oficina no puede intervenir para dirimir el conflicto mediante el diálogo, agregó.

En caso de que lo hagan, un conflicto de este tipo no puede durar más de 60 días en nuestra instancia pero si lo prefieren los demandantes por carecer de suficientes recursos económicos para enfrentarles, pueden acudir a la Procuraduría del Trabajo, que es algo así como la Defensoría de Oficio en el ramo laboral.

Al insistírsele sobre la aparente lentitud con que resuelven muchos trámites, Topete Arceo dijo que "nuestra función es muy semejante a otras del servicio público, y para demostrar que cumplimos no necesitamos ser exhibicionistas ni actuar como robots muy revolucionados".

Por su localización dentro de la Ciudad

La Consecuencia Pudo ser Terrible

Momentos de angustia generalizada sufrieron los vecinos de la planta distribuidora de gas la mañana de ayer, por la fuga masiva de ese combustible para uso doméstico, situación que pudo provocar consecuencias verdaderamente terribles para la ciudad.

Fueron varios los reportes de vecinos que posteriormente confirmó Meridiano, señalándose que hubo la necesidad de bloquear por breves momentos los accesos a la zona..

Afortunadamente el problema fue prontamente conjurado.

Las autoridades rodearon todo este asunto del total misterio sin negar pero tampoco proporcionaron los detalles de este suceso que investigaremos a fondo...

¿Práctica Discriminatoria?

IMPECSA Atiende al Comercio Según su Clase y Categoría

Francisca ENCIZO

Para beneficiar indirectamente a un gran número de consumidores de escasos recursos, la Impulsora del Pequeño Comercio, S.A., provee de mercancía, a bajo precio, a cerca de 800 establecimientos de Tepic.

Jesús López Briseño Gerente de la IMPECSA en la capital nayarita, explicó que en el marco de cuatro diferentes programas y obviamente en condiciones distintas, atendemos a los "pequeños comerciantes". Dichos programas son los de los grupos afiliados, tradicionales, de autogestión y modernización.

Precisó el entrevistado que el grupo de afiliados lo integran 60 pequeños comerciantes, "quienes han contraído absolutamente todos los derechos y obligaciones de pertenecer a nuestro sistema de distribución, principalmente los de ser merecedores a los créditos más blandos de mercancía y los de vender exclusivamente nuestros productos".

Sin embargo, aclaró, el más numeroso es el grupo de tradicionales, compuesto por los propietarios de establecimientos que adquieren solo parte de nuestra mercancía y no están obligados a otorgarnos exclusividad. Pese a ello controlamos gran parte de sus operaciones. En este grupo participan 690 comerciantes.

El tercer grupo es el autogestionario, formado por los dueños de 30 pequeños comercios que mantienen con nosotros un tipo de relaciones semejantes al que sostenemos con los tradicionales, con la salvedad de en este caso no podemos controlarlos. Los autogestionarios, como su nombre lo dice, se administran independientemente, añadió.

Por último, dijo, el grupo de modernización apenas se ha integrado con aquellos comerciantes que desean transformar sus estanquillos o tiendas de abarrotes en otras de autoservicio para incrementar el monto de sus operaciones y, por ende, el de sus utilidades, mediante la satisfacción de las necesidades de los consumidores.

Reconocimiento a Celso Delgado Hizo Salinas de Gortari

Los Nayaritas Siempre se han Distinguido por su Amor a la Libertad y a la Independencia

No vengo a prometer soluciones fáciles, vengo a compartir responsabilidades, a proponerles que trabajemos juntos para encontrarle la mejor solución a nuestros problemas, para bien de nuestros hijos, de nuestras familias y de nuestra patria, dijo Carlos Salinas de Gortari poco después de su arribo a nuestra entidad, al tiempo que reconoció que los nayaritas siempre se han distinguido por su amor a la libertad, y a la independencia.

Ante una entusiasta pero relativamente poco numerosa concurrencia al aeropuerto de la ciudad de Tepic -tal como lo aconseja el alto mando priista pidió que con el mismo afán de lucha que siempre han mostrado. Para defender los principios, participen en "esta campaña política, para que juntos logremos un nuevo triunfo de la revolución mexicana".

Poco antes el candidato del PRI a la Presidencia de la República hizo un recuento de los más conspicuos personajes de nuestra historia local, para más adelante reconocer la profunda vocación democrática de los nayaritas.

En forma destacada, el licenciado Salinas elogió al gobernador Celso Delgado quien "ha sabido colocar al estado en el plano nacional" que lo conduce con mano firme, que sabe promover los intereses de todos los habitantes "su amigo Celso Delgado Ramírez"...

Terminadas estas palabras se trasladó a Guadalupe Ocotán, uno de los más alejados y aislados puntos de nuestra geografía para platicar con los indígenas... y conocer sus problemas

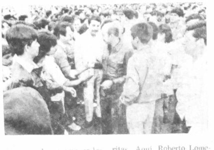

Sencilla Bienvenida de Lomelí Madrigal

Lorena Ortega

En el aeropuerto principal de Tepic, Carlos Salinas de Gortari y su esposa Cecilia Ocelli, fueron recibidos calurosamente por militantes y simpatizantes priistas nayaritas. Aquí, Roberto Lomelí Madrigal, presidente del Comité Municipal del PRI capitalino dió la bienvenida con un discurso tronante, sencillo, explícito y de adhesión solidaria. Dijo:

—"Los comités estatal y municipales, como uno solo, hemos intensificado nuestro trabajo a la célula del partido, al comité seccional, esencia misma de nuestro organismo político. Hemos llevado a todos y cada uno de ellos la tesis de usted, nuestro candidato, en una fuerza monolítica.

Y afirmaba emocionado "De nuestra célula política ha surgido un apoyo ejemplar a Carlos Salinas de Gortari, que no es sólo una frase, sino un comportamiento comprometido con las instancias gubernamentales para resolver con esfuerzo comprometido las demandas ciudadanas".

Lomelí Madrigal era escuchado atentamente por los ahí presentes, dejó claro la gran ayuda que el presidente de México, Miguel de la

PASA A LA PAG. (8)

Provocar Cambios Estructurales CEPES

El objetivo fundamental el desarrollo rural integral, consiste en provocar los cambios estructurales necesarios para superar la injusticia y los grandes desequilibrios regionales, económicos y sociales que se presencian en nuestra patria, expresó el ingeniero Angel Avalos Ramírez en la Reunión Diálogo Estatal organizada por el Instituto y el Centro de Estudios Políticos, Económicos y Sociales; IEPES-CEPES.

Los Grandes Problemas de Nayarit

CEPES

Impulso a la Industrialización en Nayarit

Por Guillermo Valdez Menchaca.

Como protagonistas directos del cambio y seguros de la importancia que tiene para el quehacer productivo nacional la identificación de los aspectos que nos permitan fomentar la actividad económica, los industriales de la transformación del Edo. de Nayarit por mi conducto, participamos con responsabilidad en este importante foro para contribuir a partir de la reflexión de la situación actual, a la integración de una propuesta en torno a la estrategia de industrialización de nuestro estado.

El desarrollo de sector industrial en Nayarit es incipiente En 1980 contribuyó con el 26.72 por ciento al producto interno bruto estatal, destacando el sector manufacturero con el 18.48 por ciento, cifra inferior al promedio nacional que llegó a 23.03 por ciento. La planta industrial está integrada por microindustrias dedicadas a la producción de bienes de consumo destinados al mercado local.

Destacan dentro de la problemático de nuestro sector las deficiencias en infraestructura que desestimulan la apertura y ampliación de la planta productiva, y la difícil situación económica existente que ha hecho que la industria se vea en la imperiosa necesidad de requerir financiamiento a las tasas más bajas posibles.

Si aspiramos en Nayarit a un mayor avance industrial, es necesario continuar con la concertación de esfuerzos entre empresarios, trabajadores y gobierno, y mejorar nuestra infraestructura, que es elemento básico para el desarrollo, debemos entre otras cosas:

-Modernizar y ampliar nuestro sistema de carreteras, me refiero concretamente a la construcción de los tramos carreteros de Tepic-San Blas, Tepic-Ameca- Jalisco-Ruiz-Zacatecas y Tepic-Aguascalientes.

-Terminar el nuevo aeropuerto de la ciudad de Tepic y su pronta operación.

-Pugnar por una mayor eficiencia en ferrocarriles.

-Integrar a nuestro estado por la vía marítima, creando la infraestructura portuaria necesaria.

-Es indispensable que los créditos se otorguen en función de la vialidad del proyecto y no con base en las garantías.

-Promover la capacitación efectiva del trabajador a través de aprendices, con el objeto fundamental de incrementar la productividad.

-Es indispensable la simplificación de los ordenamientos y de la tributación a efecto de que estén al alcance de los industriales y reducir la economía subterránea.

-Para el desarrollo agroindustrial es vital seguridad, tanto en la tenencia de la tierra como la seguridad pública en el medio rural.

-Favorecer la inversión privada de agroindustrias, promoviendo la aplicación de criterios productivos para la modernización del sector agrícola, y buscando mecanismos para conjugar esfuerzos entre los sectores,

Nayarit es un estado con futuro industrial, es un deseo compartido lograr mediante el trabajo y en la unidad, la modernización integral de nuestra entidad. Queremos convertir sus posibilidades en realidades y juntos forjar un mejor futuro. Tenga usted la seguridad de que a ello aplicaremos todo nuestro entusiasmo.

Asentamientos Humanos

Por Alejandro RIVAS CURIEL

Las ciudades del estado enfrentan hoy un grave problema de crecimiento y carencia de vivienda por incremento poblacional que reclama infraestructura, equipamiento urbano y servicios municipales, la manifestación más clara de eso son los asentamientos marginales.

El costo del suelo urbano, se ha incrementado por encima del costo de la vida. Esto ha traído como consecuencia que nuestras ciudades crezcan de manera anárquica; así, se ha encarecido y dificultado la dotación de todo tipo de servicios públicos, y en general se ha entorpecido el crecimiento de sus economías.

Uno de nuestros grandes problemas es la contradicción

PASA A LA PAG. (8)

PROXIMAMENTE "Fracciona miento las Brisas"
Con Centro Comercial Plaza Fiesta y Club Britania

Compañero
Lic. Carlos Salinas de Gortari

CSG PRI

Con los Egresados de Escuelas Superiores El Partido y su Conducción Política, a Vencer el Desempleo Ilustrado

CINEMAS DE
LOS RIOS

SALA 1
UN EXPERTO EN DIVER SION
Mientras el resto de lagente pensaba sobre eso. Ferris tomó prestado un Ferrari y lo hizo todo en un día.
.4-6-8-10

el jueves por segunda sema na los chicos de la prepa.
SALA 2
LOS CHICOS DE LA PREPA Nada más estimulante después de PORKIS 4-6-8-10

4–6–8–10
Teléfono: 3--63--14

Cinemas
INSURGENTES

"VEAN BUEN CINE CINEMAS INSURGENTES LO INVITAN"
SALA 1
"Los Perros del Infierno"
Excitante película en terce ra dimensión, algo que jamás ha visto, Estrellas: Las 10 bestias más sanguinarias del mundo. Siéntalos salir de la pantalla.
Horario: 4:10 y 6:00 7:50 y 9:40
Dom. desde las 2.10

SALA No. 2
"CUENTA CONMIGO"
Una Película que siempre recordará. Para toda la familia.
3.40, 5.40, 7.40 y 9.40
Dom. desde las 2.10
Teléfono 2-21-80 y con Estacionamiento

Se Solicitan Voceadores
Buena Comisión

BOLETIN Informativo

La Secretaría de la Defensa Nacional, por conducto de la XIII Zona Militar, hace del conocimiento del personal de soldados del Servicio Militar Nacional, Clase "1968" y Remisos del Estado de Nayarit, que entregaron su Cartila de Identidad durante los meses de Enero y Febrero del presente año para tramitar su Liberación, que la entrega de Cartillas Liberadas se llevará a cabo durante los días 12 y 13 del presente mes, de las ocho a 14:00 horas en la Presidencia Municipal de donde se les hayan recogido, debiendo llevar consigo el recibo correspondiente; en la inteligencia de que únicamente se entregará dicha Cartilla en propia mano del interesado.

El Comandante de la 13a. Zona Militar
GRAL. EDMAR EUROZA DELGADO

Lic. Carlos Salinas de Gortari

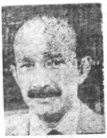

Bienvenido Lic. Carlos Salinas de Gortari
Este pueblo nayarita le da su apoyo y su corazón,
Bienvenido Lic. Carlos Salinas de Gortari
Viva nuestro candidato a ser Presidente de la Nación.
Nuestro Partido Revolucionario Institucional
El ha escogido a un hombre que es íntegro y honrado,
apoyado por los tres sectores Agrario, Obrero, Popular
A Carlos Salinas de Gortari que es hombre bien apreciado
El pueblo unido obrero, campesinos y la mujer,
El día de las votaciones con gusto votaremos por el PRI
Y nuestro candidato será un buen presidente y diremos
viva México, viva Salinas de Gortari, Viva mi Edo. de Nayarit.
Destacado político en la edad de la juventud
Es un buen militante preparado en su profesión.
Es un gran conocedor, analista de los problemas del pueblo
Que seguirá la obra renovadora de nuestra nación.
El pueblo unido obrero, campesinos y la mujer,
El día de las votaciones con gusto votaremos por el PRI
Y nuestro candidato será un buen presidente y diremos
viva México, viva Salinas de Gortari, Viva mi Edo. de Nayarit.
(L. Y M. DE: BASILIO HERNANDEZ PACHECO)

"La Cumbre"
Motel y Restaurante en la Carretera Internacional entronque a Puerto Vallarta.
Cuartos con Baño
-Higiene
-Economía
-Servicio

Atendido por sus Propietarios:
FAMILIA
NOLASCO AYON

Km. 176 Chapalilla, Nayarit

ORACION MILAGROSA
"Confió en Dios con todas mis fuerzas, por eso pido a Dios que ilumine mi camino y otorgue la gracia que tanto deseo". Mande publicar y observe lo que ocurrirá en el cuarto día.
M. J. P.

Joyas
CES'SAR
JOYERIA Y RELOJERIA
ARTICULOS PARA TODA OCASION
ANILLOS DE GRADUACION
ORO Y PLATA
ZAPATA 82-B PTE.
TEPIC, NAY.

Bienvenido a Nayarit

Arriba Carlos Salinas de Gortari
de México fuiste el elegido
y saliste candidato del PRI nuestro partido
para gobernar nuestro país
que es nuestro México querido.
Y que todos los mexicanos
te daremos nuestro apoyo
para que tú nos gobiernes
y que seamos tus amigos.

Arriba Carlos Salinas de Gortari
Arriba Carlos Salinas de Gortari
los nayaritas te damos la bienvenida
y que esperamos tu visita
junto con nuestras familias.
Bienvenido Salinas de Gortari
Bienvenido a Nayarit
Decimos los Nayaritas
que vivimos en Tepic.
Que viva Carlos Salinas de Gortari
y también todos todos los mexicanos de nuestro país.

Arriba Carlos Salinas de Gortari
Bienvenido a Nayarit
Decimos tus amigos que
que vivimos en Tepic.
Que viva Carlos Salinas de Gortari

Decimos los Nayaritas
porque tenemos un candidato de
México idealista
para asumir la Presidencia de la República
a un hombre justo y progresista.
Arriba Carlos Salinas de Gortari
te entregamos nuestros votos
con una justa razón.
porque tú eres el elegido
ganaremos con honor
para que en este año venidero
ya seas nuestro presidente en
nuestro país y en todita
la Nación.

(Autor: Miguel Angel ESPINOZA)

Escríbele a Carlos Salina de Gortari

"BUZON DEL CANDIDATO"

Expresa tus inquietudes, todos tenemos algo que decir para que podamos avanzar.
Deposita tus cartas en los buzones del candidato que serán instalados en todas las cabeceras municipales.

Que Nayarit Hable

PRI

TALLER MECANICO
DE JUVENTINO GOMEZ
TRABAJOS DE TORNO EN GENERAL
Soldaduras Eléctricas y Aluminio
RECTIFICACION DE MOTORES
Rectificadora de Superficies Torcidos
Contamos con Prensa para 100 Toneladas
San Luis 44 Sur Casi Esquina con Abasolo
TELEFONO 2-16-51

Dr. Francisco J. Valerio Handa
Medicina Interna
Gastroenterología — Electrocardiografía
U.A.G. — U.N.A.M.
Post- Graduado Centro Hospitalario 20 de noviembre ISSSTE
Horas de consulta de 16 a 20 horas
Consultorio Hidalgo 149 Pte
Teléfono 2—49—39
Domicilio Particular
Calle Genova 8
Cd. del Valle
Radio Teléfono 2-33-05
Clave 776

BOTICA CRUZ ROJA
50 AÑOS DE PRESTIGIO
AL SERVICIO
DE SU SALUD
ALLENDE Y VERACRUZ
TEPIC NAYARIT

El Cerro de San Juan es de Todos,
Colaboremos a la Conservación y Protección Silvestres de su Bosque, Fauna y Flora
Quehaceres de los Ciudadanos
SECRETARIA DE DESARROLLO URBANO Y ECOLOGIA

- Mololoa -
RIO DE LETRAS
MERIDIANO en la Cultura
Coordinador Lourdes Pacheco Ladrón de G.
Tepic, Nay., Miércoles 9 de Dic. de 1987, No. 8

El Cerro de San Juan: Historia y Ecología

Pedro LOPEZ GLEZ.

Para las ciudades de Tepic y aXlisco, la serranía de San Juan, ha sido en el tiempo y el espacio, un valioso arcón de tesoros de historia y ecología. Sí es una mina que lo sigue siendo a pesar de haber sufrido a lo largo de su decurso, una desmedida explotación de sus recursos, por sus pasadas y presentes generaciones, en donde ha sido tal su generosidad manifiesta; en riqueza y bienestar a su medio ambiente.

Desde el año de 1524 aparece en la crónica histórica; si recordamos el hecho de que por sus faldas el ejército del cap. Francisco Cortés de San Buenaventura, los soldados Diego García Colio y Juan de Villagomez, vieron en el Océano Pacífico las Islas Marías. Con Cortés de San Buenaventura, se conoció como serranía de Xalisco, y fue hasta el 24 de junio de 1540, cuando el teniente a gobernador de Nueva Galicia capitán Cristóbal de Oñate, ese día festivo fundó en el pueblo de Xalisco el convento franciscano y se dedicó a San Juan Bautista, nombre también que se le puso a la serranía cercana al poblado. El nombre fue sugerido en 1539 por el evangelizador Fray Martín de Jesús o de la Coruña. Cumplió ese deseo el primer guardián del convento Fray Bernardo de Olmos.

A lo largo de los siglos detectamos numerosas citas en las cuales hacen referencia al cerro de San Juan, la primera la encontramos en a crónica del obispo neogallego don Alonso de la Mota y Escobar que lo cita así en el año de 1604, al describir al pueblo de Xalisco dice: "...fue en tiempo de la gentilidad de los indios cabecera deste Reino y de mucha gente y contratación.., de temple caliente donde se dan las frutas de la tierra, y algunas de castilla, cogese mucha y rica miel de colmena. Tiene lindos ríos y aguas, y las tierras son fertilísimas, hay en sus alrededores muy buenas montañas (Cerro de San Juan) con arboledas agrestes, y de ellas se crían muchos géneros de animales fieros,.." En el año de 1621, tampoco escapó a la pluma del cronista don Domingo Lázaro de Arregui, al que dedica esta descripción: "...está el pueblo de Xalisco en un valle que tendrá 6 leguas de largo y 3 de ancho, entre dos grandes cerros, el uno llamado de Xalisco (hoy cerro de San Juan) que cae al ocaso, y el otro cae por la parte del oriente llamado Sanganguey, muy conocido de los navegantes que vienen del ocaso por su altura..." Si es muy frecuente encontrarlo citado en los diarios de navegación sobre todo los que conocemos como el del capitán Juan Francisco de la Bodega y Cuadra, q' se guiaba por la costa por el cerro de San Juan, misma referencia lo hacen los capitanes marinos don Ignacio de Arteaga y Bazán y Jacinto Caamaño Moraleja.

Tampoco escapó en las obras poéticas de don Bernardo de Balbuena, poeta del Siglo de Oro Español, al hacer referencia al cerro en un soneto que lo publica en su obra El Bernardo o Victoria de Rocesvalles, al que expresa: "... los altos montes de Xalisco y Xala, llenos de miel sabrosa y de sabinas.." Esta obra de Balbuena corresponde al año de 1624, está repartida en 24 cantos. Es una obra rica de inventiva y de adornos lozana, sonora, brillante.

Por todo lo largo del siglo XIX, del cerro de San Juan se extrajo la madera para la construcción de los principales edificios de la ciudad de Tepic y, a partir de 1804 se necesitó madera para los andamios para la edificación de la Catedral, y de sus abundantes montes de pino se utilizó madera para la construcción del Palacio de Gobierno a partir de 1854, sobre todo para su techumbre de terrado. Asimismo, todas las casas habitación, que tenían vigería de madera procedía del cerro.

En los recuerdos del poeta Amado Nervo, tampoco escapó su evocación y lo lleva a expresar formas poéticas, como aquellas tardes bermejas o sea los bellos atardeceres por el San Juan. Así como también la narración característica de la neblina del valle que cubre muchas veces a la ciudad, al decir: "...La ciudad, llena de dulce monotonía, de íntima y sedante mansedumbre,... como si un dragón saliera por el cerro para cubrirla con su vaho..."

Coamiles:
Zona Arqueológica de Nayarit

Raúl A. Rea BECERRA

El doctor Cristian Duverger, profesor de la Escuela de Altos Estudios en Ciencias Soicales de París, Francia y actualmente director del proyecto de investigaciones de Coamiles, mpio. de Tuxpan, Nay., ofreció una conferencia el pasado 1o. de diciembre en el Museo Regional de Tepic, donde dió a conocer los avances de sus trabajos en la zona. A continuación ofrecemos una síntesis de lo más importante que se dijo.

Importancia del Sitio

Coamiles fué escogido después de varios recorridos por el occidente del país (Jalisco, Colima y Nayarit) porque parecía ser el sitio de mayor interés, para ello se tomaron los siguientes indicadores:

1.- La abundancia de la cerámica en el suelo. Muy común en los sitios arqueológicos de la República, pero q' a diferencia de Coamiles es abundante, de buena calidad y variada.

2.- La aparente "inexistencia" de estructuras en la zona. En el caso de Coamiles fué difícil de apreciar este tipo de evidencias al principio, por la abundante vegetación. Pero a medida que se desmontó la parte sur del cerro, se han podido descubrir alrededor de 50 edificios, algunos de ellos muy grandes (100 m. de largo). Comunmente en la República existen sitios con abundancia de tepalcates en el suelo pero con montículos chicos.

3.- La presencia de grandes piedras gravadas con motivos geométricos complejos, que seguramente tienen significación simbólica (no se han podido descifrar). Estas son abundantes; se han registrado más de 36 en la parte de arriba del cerro y 10-12 en la parte de abajo.

La primera temporada de exploración comenzó en 19-80 y tuvo como objeto registrar los numerosos petroglifos y estudiar la cerámica q' se encontraba a flor de tierra para tener una primera idea. Después de estudiarlos se tomó la decisión de hacer trabajos más serios a partir de 1984. A partir de entonces el grupo regresa cada año en los meses de octubre- noviembre a hacer una temporada de investigaciones arqueológicas de 5 semanas en el sitio.

Hasta ahora ha sido esencialmente explorativo y tiene como idea establecer la secuencia de la ocupación del sitio. Para ello han recurrido a la formación de pozos estatilográficos para conocer la sucesión de las diferentes etapas de la ocupación del sitio. Los resultados arrojados hasta ahora muestran "un sitio de muy larga duración y de muy larga ocupación".

En cuanto a los petroglifos, se han registrado hasta ahora 150, todos localizados en un área muy reducida (al rededor de 5 hectáreas).

Para el fechamiento directo de los numerosos tepalcates -que en épocas de lluvias aparecen a flor de tierra- se ha utilizado el proceso de termoluminiscencia (utilizado en laboratorios de física), el cual permite fechar restos q' carezcan de carbono (que no es el caso de los fósiles, q' son sustancias orgánicas animales o vegetales).

De las partes que se han explorado del cerro, se tiene noción de la gran cantidad de cerámica que se encuentra en las distintas capas o niveles, los cuales están perfectamente delimitados. Es interesante por cuanto, seguir la tipología de la cerámica y fechar las capas. Sobre esto último, se tienen localizados capas desde el siglo VII d.n. e. hasta el siglo XII. Después del siglo XII parece que el sitio fué abandonado.

Enfoque del Estudio

La Flora del Cerro de San Juan

...itro Murillo BELTRAN

...l cerro de San Juan fue ...larado el pasado 28 de oc...re de 1987 como reserva ...logía. Una de las prin...ales justificaciones para ...efecto son la importancia ...cerro en el control del cli... de la Ciudad de Tepic y ...aportes del agua hacia los ...ntos acuíferos que pro...n de este líquido a la ciu...

...stas justificaciones pue...n ser comprendidas mejor ...omamos en cuenta sobre ...o, la pérdida de vegeta...n y la tala de árboles a ...que ha sido sometido el ...rro de San Juan.

En un bosque los árboles ...oducen capas multi-estra...cadas que evitan que las ...otas de agua de la lluvia cai...an directamente sobre el suelo, además los árboles provocan que el agua de lluvia caiga por deslizamiento a través de las hojas y los troncos, lo que da como resultado que en el suelo no haya formación de lodos ni arrastres de las partículas que constituyen el suelo hacia otros lugares, permitiendo q' se efectúe una filtración rápida en la superficie, incluso en laderas muy inclinadas.

Otra función importante de los bosques es que gran parte del agua de lluvia es regresada a la atmósfera debido a la transpiración del follaje forestal lo que contribuye a provocar nuevas lluvias en la región y al control del clima.

Es normal y justificable, dedicar en cualquier lugar, terrenos para la vivienda, agricultura, vías de comunicación, etc., Pero se corre el riesgo de provocar desequilibrios cuando se hace un uso desmedido de los bosques. La conservación de los recursos naturales y su aprovechamiento solo puede efectuarse si se conocen perfectamente. En el caso de los seres vivos, éstos demandas la caracterización, nominación, clasificación e identificación de los elementos, tanto potencial como realmente útiles o no para el hombre.

Es pues, de vital importancia, conocer la flora del Estado de Nayarit para hacer un aprovechamiento racional de los recursos naturales y no provocar desajustes y en especial, es necesario conocer la Flora del Cerro de San Juan con la finalidad de convertirlo en una verdadera reserva ecológica.

(Candidato a Investigador Nacional)

Génesis del Movimiento Urbano Popular en Nayarit

J. Salvador Zepeda López

El estado de Nayarit en su corta vida como tal, no ha escapado a las transformaciones económicas llevadas a raíz de la penetración capitalista en el campo; situación que conlleva un proceso de migración interna, el cual se pone de manifiesto a principios de la presente. Las fines de la pasada década y manifestaciones concretas se reflejan en el déficit habitacional y la gran concentración poblacional experimenque adelanta de manera destada por la capital, Tepic, proporcionada a los principales centros de población (Santiago Ixcuintla, Compostela, Ixtlán del Río, Tuxpan y Acaponeta).

Sin embargo, el problema no sólo lo experimenta la ciudad capital; a partir de 1980 se comienzan a dar indicios de un agudo problema de la vivienda, prueba de ello, la proliferación de movimientos donde la población afectada se ve obligada a solucionar esta problemática por la vía de los hechos (la inversión).

De ésta manera, el presente ensayo pretende destacar la importancia del Movimiento Urbano Popular (MUP) organizado y su emergencia en una ciudad como Tepic, se distingue por su rango intermedio y por una tendencia a la terciarización en su dinámica económica, abandonado así los cánones tradicionales y por ende la concepción del crecimiento urbano como producto de un proceso de industrialización acelerado.

Se pretende además, rescatar dos experiencias de organización independiente en la ciudad de Tepic, se trata de la Organización de Colonos e Inquilinos Cuauhtémoc (OCIIC) y la Organización Tierra y Libertad (OTyL), su vinculación con el movimiento popular en el estado y su participación en una coordinadora de masas como es la Coordinadora Nacional del Movimiento Urbano Popular (CONAMUP).

1.- UN ACERCAMIENTO A LOS MOVIMIENTOS URBANOS.

Una de las cosas que se antojan interesantes al abordar el estudio del movimiento urbano, es la reflexión en torno al carácter que éste asume en cada uno de los escenarios en que se presenta cosa que llevaría a revisar varias experiencias en diferentes contextos, para poder entender el fenómeno a nivel local. Esto no implica que esté en una posición difusionista, por lo tanto es necesario entender a las condiciones en que este movimiento tiene sus orígenes.

En este sentido, el MUP en Nayarit y de manera particular en la ciudad de Tepic, se erige como un movimiento de los sin techo, en pos de solucionar las carencias de vivienda y servicios, por lo que encarna en grupos de colonos e inquilinos.

De ninguna manera, quiere decir esto, que asuman un carácter reivindicativo, puesto que se han planteado también como una alternativa de organización autónoma con respecto al Estado corporativo.

(1) En este sentido, se dice que la problemática urbana se encuentra articulada alrededor de la tenencia de la tierra y en consecuencia de la vivienda.

Los interlocutores en el movimiento están representados por grupos de colonos, que buscan realizar un derecho elemental como es la vivienda digna: los propietarios de casas, lotes o terrenos susceptibles de urbanización y el Estado 2 como ante "regulador" de la problemática.

Así pues, se establecen algunas interrogantes ¿Qué carácter asume el movimiento urbano en Tepic? ¿Es un movimiento social? o bien ¿Es posible denominar a ésto, Mivimiento Urbano Popular?

Primeramente diremos que es un carácter que no puede meramente decirse uni clasista, dado que en él confluyen personalidades de distinta condición social, por lo tanto llega a tener una composición heterogénea y no puede ser de corte proletario, campesino, clase medieros u otros; sino mas bien hay tendencia a conformarse como un movimiento de carácter popular.

Podemos adelantar que dadas sus características puede ser considerado como un movimiento social, su grado de articulación nacional, regional y local a nivel de sector así como su vinculación con los movimientos (obrero, campesino, etc.) y ser actores partícipes en la formulación de un proyecto histórico de las clases populares.

Por lo tanto nos parece coherente con la definición de Touraine que ese refiere a los movimientos sociales como"... acciones colectivas (que) buscan transformar las relaciones sociales de dominación social que se ejercen sobre los principales recursos culturales, la producción, el conocimiento, las reglas éticas, etc".

2 Lourdes C. Pacheco, presenta un panorama general del MUP en Tepic en Convergencia; revista de Investigación de la UAN, Julio-Diciembre de 1984.

Los Campesinos de San Juan, Piden Pan y no les Dan

Lourdes C. Pacheco L.G..

"piden tierra, piden agua y tampoco se las dan"

Los campesinos, los herederos de la tierra, han poblado el espacio geográfico con su cultura, hecha desde los niveles de sobrevivencia.

El cerro de San Juan toca a varios Ejidos. De sus alrededores sobresale el Ejido de Xalisco y la Comunidad de Bienes Comunales de San Juan Bautista.

Sin duda ésta última es la más antigua en la región puesto que su forma de apropiación de la tierra se remonta a las que originalmente tenían los indígenas de esta tierra.

Para la Comunidad Indígena, el Cerro de San Juan es algo más que una enorme ladera verde.

Es el lugar de donde se proveen de leña para la subsistencia, donde obtienen pequeñas presas de caza, donde surten el agua de sus manantiales, donde empiezan los amoríos de los jóvenes y donde termina la existencia.

Por ello, la relación establecida con la montaña le ha otorgado el papel principal dentro de la corta existencia de los pobladores aledaños. El cerro es el que permanece.

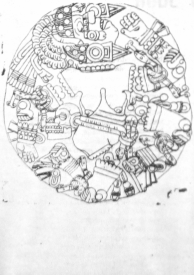

La defensa de la tierra ha absorvido muchos años.

La restitución de los bienes comunales, su confiscación, por parte de las Autoridades Agrarias se ha salvaguardado en los modernos laberintos de la burocracia mientras, han corrido órdenes de aprehensión en contra de sus legítimos dueños. Por obra y gracia de la Reforma Agraria, alentada por el espíritu de la pequeña propiedad, los dueños originarios fueron perseguidos y encarcelados.

Hoy, los campesinos de los alrededores de San Juan no saben que éste fue declarado Reserva Ecológica.

Seguramente pasará un tiempo mientras asimilan el significado de "reserva" y de "ecología".

En todo caso, reserva para quien. Dónde están los hombres concretos, los sujetos sociales de las órdenes gubernamentales.

Por lo pronto, los campesinos de San Juan siguen previniendo a sus nietos sobre los misterios de la montaña: La puerta que se ve solo el 24 de junio. El que la traspasa se queda encerrado en un tiempo circular. Cuando logra salir, su mujer e hijos han envejecido en el tiempo que solo le pareció un minuto.

LA COMUNIDAD UNIVERSITARIA DE NAYARIT SE UNE AL JUBILO QUE EMBARGA A LOS NAYARITAS, CON MOTIVO DEL ARRIBO DEL. C

Lic. Carlos Salinas de Gortari

A esta entidad, quien viene a demostrar que México está más fuerte que nunca, esperando la acción revolucionaria que conlleva la modernidad que en todos los aspectos nos ofrece el candidato a la Presidencia de la República.

Respetuosamente

RECTOR DE LA U.A.N.

ING. SALVADOR VILLASEÑOR ANGUIANO

Compañero
Lic. Carlos Salinas de Gortari
PRI

Las Mujeres del Partido, al Recibirlo le Reiteran su Indeclinable Propósito de Hacer una Realidad
LA IGUALDAD DE OPORTUNIDADES
C.D.E.

Marcos y Molduras "CUETO"
Marcos para Fotos. Diplomas. Titulos Pinturas y Arreglos Florales, Marcos en Oro de Hoja y Ovalados
Los Mejores precios del Estado porque Somos Fabricantes
León 10 Sur Tel. 2-38-13

RESTAURANT BAR
El Dragón de Ixcuintla
Su Cheff Yucateco le invita a saborear
Cochinita Pibil
Brocheta de Camarón
Filete de Pescado al gusto
Carnes Asada al carbón
Camarones al gusto
Paella a la Valenciana (los Domingos)
Boulevard Tepic-Xalisco a 100 metros antes del Libramiento, Disponga de nuestro Local para su Fiesta.

Escríbele a Carlos Salinas de Gortari
"BUZON DEL CANDIDATO"
Expresa tus inquietudes, todos tenemos algo que decir para que podamos avanzar.
Deposita tus cartas en los buzones del candidato que serán instalados en todas las cabeceras municipales.
Que Nayarit Hable
PRI

Estilo de Compras, Estilo de Vida

Camen García Liñán

La atracción ejercida por las ofertas es uno de los rasgos femeninos que las tiras cómicas se han encargado dehacer célebre, resaltando la carencia de lógica de las mujerts que compran lo que sea, siempre que tenga una reducción considerable del precio, sin importarles que no sirva para nada o que no piensen utilizarlo.

Como gran parte de los estereotipos en que encasillamos a los individuos de nuestra sociedad, éste es uno que algo nos está revelando de ese sector de mujeres que aún no tienen con qué pagar lo que compran.

En efecto ir de compras es una de las ocupaciones consideradas como propias del sexo femenino, motivo por el cual las secciones dedicadas a la ropa masculina siempre se encuentra mas accesible que las de las mujeres en las grandes tiendas, de manera que éstas tengan q' hacer un recorrido prolongado y haya más probabilidades de que sucumban a las tentaciones que les ofrecen Olvidemos por un momento que, en esta época, comprar lo que sea es mejor negocio que guardar el dinero y dirijamos nuestra atención al proceso de decisión de la compra.

Por un lado está la sección del comercio al que se acudirá, de acuerdo al nivel de vida que se cree, o se quiere, poseer.

Por otra parte está el objeto que es motivo de la acción; y por otro se encuentra lo que el hecho de que compra significa, en cuanto a la ocupación de tiempo de esa persona.

Porque ir de compras puede resultar una carga más en la ya saturada agenda de la madre de familia amante ideal trabajadora responsable en superación permanente, pero muchas son las que consiguen extraer gratificaciones de esta actividad que la sociedad les adjudica.

Aquí no nos estamos refiriendo a la cazadora de ofertas de comestibles o artículos de primera necesidad, q' puede estar incluida entre los que mantienen una cierta lógica, de la que sólo se evaden cuando compran demasiado de lo superfluo.

Tampoco pretendemos llamar la atención sobre las compras que, aun si son imprecendibles, están ligadas a las manipulaciones de la moda o la necesidad de demostrar lo que se vale por lo que se tiene.

Ni nos estamos dirigiendo a esa forma fácil de venganza femenina, ante la falta de reconocimiento de sus aportes en el bienestar de la familia, según la cual gasta el gasto de manera de demostrar ue ya no alcanza, que el responsable de proveer el sustento está fracasando como tal.

Por el contrario , queremos señalar que la decisión de ir de compras puede llegar a constituirse como un patrón de comportamiento reiterativo que escapa a la determinación lógica del propósito original: tengo que adquirir algo que necesito.

A este tipo le comprófilas no las liga a su actividad esta motivación sino la necesidad de hacer algo diferente de disponer de su tiempo a su antojo, de obtener algo porut si, en fin, de asumir un riesgo.

Las personas que desarrollan este tipo de comportamiento encuentran en ir de compras una forma de olvidar las presiones, la tensión o el tedio y de sumergirse en mtdio lleno de estímulos.

Los mismos les llegan tanto del sonido (voces, música) y de los colores y formas de las mercancías expuestas como del movimiento vivificante de los demás, de manera que se olvida el ambiente opresivo del hogar para ingresar a otro mundo, ser otro más entre la gente bonita, actual, sin preocupaciones.

Otro tipo de atracción lo brinda el riesgo que toda situación de compra implica sobre todo cuando nos alejamos de los artículos de primera necesidad para considerar los productos o equipos que requieren una mayor inversión.

Así volver de las compras con algo sumamente barato puede resultar una muestra de la capacidad de buena administración y una justificación ante sí y los otros, de la ocupación del tiempo.

?Hasta ue punto puede llegar a considerarse como perjudicial un estilo de compras como el descrito?

Si la persona que lo realiza lo emprende cuando intuye que requiere una dosis de estímulos, sin lugar a dudas esta forma de comportamiento podrá ser un paliativo.

Pero es obvio que la que utiliza este escape cuando no desea enfrentar una situación, o como medio de olvidar la angustia, por parecerle el único que le ofrece nuestra vida de ciudad, contaminada en tan numerosas formas, sólo conseguirá alejar el momento de la busqueda de sí misma y de la solución.

Esc. de Gimnasia y Aerobics
Informes en Plaza Insurgente local 27
Horario 9 a 10, 10 a 11 am 4 a 5, 5 a 6, 6 a 7, 7 a 8
8 a 9. pm. Iniciamos 19 de Octubre de 1987.

ATENCION APRECIABLE PUBLICO
Refaccionaria
"SAN LUIS"
Se pone a sus apreciables órdenes ofreciéndole refacciones para Camiones Autobuses y Automóviles en general con precios rebajados.
San Luis No. 324 Sur Col San Antonio
Tel 3-30-32 TEPIC NAYARIT

Jardín de Niños
"Peter Pan"
Incorporada a la Secretaría de Fomento Educativo
Ofrece a Ustedes la ATENCION A: NIÑOS DE NIVEL PRE—ESCOLAR Turno Matutino—9:00 a 12:00 A.M. así como su—Nueva Sección Maternal Turno Matutino —— 8:00 a 13:00 horas "No olvide que el bienestar de su hijo se adquiere con la atención y el cariño necesario para su aprendizaje".
INSCRIBALO ...YA
Amado Nervo No. 248 Pte. Tel. 2—05—16

Almacenes Garcia
Tel. 2-06-84
Todo para el Hogar
AV. MEXICO Y CALLE LERDO.

De Oportunidad
Se remata plancha Ideal para Restaurant y Asador de Gas con Rostizador manual para carnes al Pastor.
Informes en Querétaro 8 Sur o Tel. 2-31-08

Restaurant La Familia San Blas
DESDE 1982 A.C.
(ANTES DE LA CRISIS)
Carlos - Pepe - Oscar - Mingo - Chay y demás
AHORA EN TEPIC SU RESTAURANT-BAR
"La Familia"
Somos una Familia que viene de allá del mar.
Confidencialmente le decimos que antes de decidir a donde ir a comer, nos visite.
LE GARANTIZAMOS UNA BUENA COMIDA Y UN AMBIENTE DIFERENTE.
EN TEPIC, NAY. Abasolo 45 Ote. (Frente al Jardín de los Constituyentes) Tel. 2-27-23
EN SAN BLAS, NAY. H. Batallón de San Blas No. 18 Tels. y 5-02-50
permitanos sugerirle una bebida
RESTAURANT & BAR La Familia

Servicio Técnico Olivetti
Servicio de Reparación de Máquinas, Sumadoras, Calculadoras yMáquinas de Escribir Eléctricas y Electrónicas ET-III-115 PRAXIS 35
Técnico Especializado Olivetti, Ramón Olmos Gómez.
Av. Insurgentes 6 Pte. Desp. 3 Tel. 3-56—14
TEPIC, NAYARIT.

Lic. Jose Luis Bejar Fonseca
NOTARIO PUBLICO
Lic. Hector M. Bejar Fonseca
CONSULTOR JURIDICO
Zacatecas Sur 93 (Altos)
Tepic Telfs. 2-47-78 y 2-47-79

Se Solicitan Voceadores
Buena Comisión

PROXIMAMENTE PUBLICACIONES
"AZTECA"
EN PLAZA FIESTA TEPIC, Y EN AVENIDA MEXICO Y MORELOS

Mercería y Bonetería

LA FRANCESA

OFRECE SU TOTAL RESPALDO A

CARLOS SALINAS DE GORTARI

Candidato del Partido Revolucionario Insitucional a la Presidencia de la República. Quien viene a comprometerse con los Nayaritas para hacer de sus problemas el programa de gobierno.

ATENTAMENTE

José Gómez Lomelí

José de Jesús Gómez Larios

Ismael Ortiz Triunfador en el Festival Nacional de la Canción Ranchera

Una notable participación tuvo la delegación nayarita en el XIV Festival Nacional de la Canción de Provincia, efectuado en Tijuana, Baja California, recientemente, pues estuvo a punto de acaparar los primeros lugares.

Según explicó el periódico "abc" de aquella región, el 30 de noviembre, "Baja California ganó el duelo a Nayarit. Desde el inicio del XIV Festival Nacional, organizado por la Asociación bajacaliforniana de Autores y Compositores, se notó que esto sería un verdadero duelo entre los compositores de ambas entidades, conquistando finalmente los primeros lugares 'Sangre Azteca' y Tu venceo me sabe a miel', en género ranchero y tema libre, respectivamente".

Desde luego que los nayaritas compitieron con gran calidad, pues ocuparon dos de los cinco primeros lugares de las canciones del género ranchero: "La laguna de Santa María", compuesta por Basilio Hernández e interpretada por Ismael Ortiz, así como "Recuerdo a mi madre", de Guillermo Robles Sánchez e interpretada por Emilio Ponce.

En el tema libre sucedió lo mismo con la canción 'Como Volcán", de Martín Elías Robles, interpretada por Luis Eduardo, y con "un nuevo amanecer", compuesta por el propio Martín Elías Robles, pero cantada por Ismael Robles.

El próximo Festival Nacional de la Canción de Provincia se efectuará en 1988, en nuestra entidad.

SUSCRIBASE A MERIDIANO.

Su Departamento en Guadalajara

150,000.00 pesos apartado, enganche a un año, crédito hipotecario asegurado a 5 minutos de la Universidad. Informes en GUADALAJARA

Teléfono 53 11 48

Carnes Asadas

El Caporal

ESPECIALIDADES:

SOPA DE MEDULA

CARNES ASADAS

CREADILLAS ASADAS

CORTES AMERICANOS

Paseo de la Loma 153. Tel. 3—15—09

Para Dar y Regalar

A MITAD DE PRECIO EN TDOS OLOS JUGOS PANDA	A MITAD DE PRECIO MERMELADAS MARCA PETYBON	40% DE DESCUENTO GALLETAS DE ABANICO MARCA PROPIA	40% DE DESCUENTO CAFE SOLUBLE MARCA PROPIA	A MITAD DE PRECIO PLATOS Y VASOS DESECHABLES MARCA PROPIA
A Mitad de Precio TODAS LAS SOPA CAMBELLS	40% DE DESCUENTO QUESOS CHEEZ WHIZ DE 235 Gms.	40% DE DESCUENTO JUGOS DE MARATON	40% DE DESCUENTO LAMPARAS Y CANDILES ARBOLITOS NATURALES ETIQUETA VERDE 33,250 ETIQUETA ROJA 25.615.00 ETIQUETA ROSA 25.615.00	

OFERTAS VALIDAS 9 DE DICIEMBRE.

★ Pida sus Descuentos al Pagar

Tenemos Espíritu de Cambio

Comercial mexicana

★ Hay Servicio de Combis hasta las Puertas de la Tienda

Lic. Jose Luis Bejar Fonseca
HOTARIO PUBLICO
Lic. Hector M. Bejar Fonseca
CONSULTOR JURIDICO
Zacatecas Sur 93 (Altos)
Tepic Telfs. 2-47-78 y 2-47-79

Meridiano de nayarit
MATUTINO
EL PERIODICO DE MAYOR CIRCULACION
Miembro del Consejo de Directores de Diarios de Nayarit y de la Asociación de Profesionales de la Comunicación (APROCON)

Almacenes Garcia
Tel. 2-06-84
Todo para el Hogar
AV. MEXICO Y CALLE LERDO.

Tepic, Nay., Miércoles 9 de Diciembre de 1987 No. 375

Los Grandes

agraria -urbana, que tiene su origen en nuestras principales ciudades, debido a que se encuentran rodeadas por tierras ejidales. Ello encierra problemas jurídicos complejos y tardados en los trámites expropiatorios lo que ha propiciado la adquisición ilegal de tierras ejidales, el precarismo y la tensión social.

Todo ello hace que el gobierno estatal y municipal no asuman el papel rector que les corresponde en el desarrollo urbano de sus ciudades. Tal es el caso del estado de Nayarit, donde los costos de desarrollo urbano están muy por encima de la capacidad económica del pueblo y del gobierno para acceder a ellos.

Entre los problemas más difíciles de resolver, está el de la vivienda, el problema se explica por el hecho de que se le considera como una mercancía sujeta a las condiciones de la oferta y la demanda, y como tal su producción, así como su consumo, están condicionados al que pueda pagarla. Vista así, la vivienda como necesidad social está fuera del alcance de las mayorías .

Actualmente la elaboración de proyectos concretos de crecimiento urbano revisten una importancia estratégica para las ciudades del estado, porque es el modo, por medio del cual , se dará respuesta a las necesidades de suelo sano y apto para la vivienda y para los diversos programas de infraestructura y equipamiento.

Debemos favorecer la elevación y distribución del ingreso social y regional, en plazos perentorios, para contribuir al desarrollo de las comunidades más deprimidas. Estamos seguros que con el diseño de una política global de inversión hacia las comunidades rurales, es posible lograr descongestionar las ciudades.

Requerimos que las acciones que el gobierno federal ya tiene instrumentadas se apliquen con mayor prontitud y efectividad para lo siguiente:

1- Ofertar suelo urbanizado a costos sociales.

2- Dar un mayor apoyo con créditos blandos para construcción de vivienda.

3- Crear parques de materiales e insumos para lo construcción .

Estas son las necesidades sentidas de los nayaritas.

El Turismo, Palanca del Desarrollo del Estado

Por Mario SANCHEZ MARTINEZ

Para un estado que dependen actualmente de actividades primarias, desarrollar sus recursos turísticos, es una exelente alternativa. El despegue del desarrollo de este sector en Nayarit requiere la ayuda y la inversión del gobierno federal en coordinación con el gobierno del estado, ya que sin su auxilio, nuestro atractivos y recursos turísticos seguirán desaprovechados.

De acuerdo con el plan estatal de desarrollo, las prioridades que debemos atacar son: Bahía de Banderas, en el suroestes del estado: la zona de San Blas en el Centro y la zona Novillero en el noroeste, conforme al diagnóstico del sector turismo, necesitan en orden jerárquico lo siguiente:

1- Para las zona sur del Estado, propiamente el Fideicomiso Bahía de Banderas, es necesario seguir contando con el apoyo para consolidar ese importante polo turístico.

2- Aquí consideramos la gran importancia que tiene el desarrollo de la siguiente alternativa en el sector, que es la zona de San Blas, el aprovechamiento de las 130 hectáreas de terrenos ganados al mar, nos da la oportunidad de aprovechar los recursos que la naturaleza le dió a San Blas. En este sentido existe congruencia con la estrategia de desarrollo q' nos señala el Mar de Cortés, que permite al estado de Nayarit, incorporarse a la más importante zona de desarrollo turístico en el noroeste del país y al corredor turistico que viene desde el puerto Madero, Chiapas y que concluye aquí en San Blas.

Para consolidar el desarrollo socioeconómico del estado y las zonas turísticas de Bahía de Banderas y de San Blas, consideramos que es necesario avanzar en las siguientes obras de infraestructura que no solamente serán para el sector:

1. El aeropuerto internacional de Tepic , que impulsará el desarrollo, no solamente del turismo, sino también de la industria y del comercio.

2. Las carreteras transerranas Tepic-Aguascalientes y Ruiz-Zacatecas que además de incorporar a las etnias de la sierra, darán a los estados del norte del país una puerta al pacífico: Nayarit.

El turismo en el estado no es solamente una alternativa, es una necesidad, sus amigos los nayaritas solicitamos su apoyo.

SENCILLA

Madrid Hurtado, a brindado a los nayaritas. Subrayó: "Del Presidente hemos tomado el ejemplo de la renovación nacional, del nacionalismo revolucioario, para fortalecer nuestra soberanía y el equilibrio interior, sin recurrir a poses populistas".

E hizo luego un reconocimiento público a los cuatro exgobernadores nayaritas que acompañaban a Salinas de Gortari por esta entidad. Para posteriormente concluir señalando que "los priístas nayaritas hablarán con usted y de aquí recogerá la solidaridad y el apoyo para su lucha política, que es nuestra lucha. Bienvenido a Nayarit, que con su campaña se nutre. Continúe usted la historia que está haciendo el Presidente de Mexico. Y llevese la seguridad que al recorrer la costa, el valle, la sierra, en todo lugar, encontrará la fraternidad, la solidaridad revolucionaria del pueblo forjado en el crisol del trabajo que se concretó en la Constitución revolucionaria de 1917.

Oración al Espíritu Santo

Espíritu Santo tú que me aclaras todo, que iluminas todos los caminos para que yo alcance mi ideal, tú que me das el don divino de perdonar y olvidar el mal que me hacen y que en todos los instantes de mi vida están conmigo

Yo quiero en este corto diálogo agradecerte por todos y confirmar una vez más que nunca quiero separarme de ti por mayor que sea la ilusión material.

Deseo estar contigo y todos mis seres queridos en la gloria perpétua

Gracias por la misericordia para conmigo y los míos

La persona deberá rezar esta oración tres dias seguidos sin decir el pedido y a los tres días recibirá la gracia por más difícil que esta sea. Publíquese en cuanto se reciba la gracia

GRACIAS ESPIRITU SANTO

G J F

Limpión
Producto de limpieza para el hogar y la oficina MECHUDO TRAPEADOR, que no requiere mojarse para limpiar sus pisos. Arrasa con el polvo y a la vez abrillanta.
Limpioche
Unico en el mercado para la limpieza y protección de la pintura de su automóvil no requiere agua.
Limpionela
Franela tratada que protege sus muebles del polvo.
De venta estos productos en Plaza Insurgentes local 33.

Antiguo y Prestigiado
Bufete Jurídico SAUCEDO
ASUNTOS JURIDICOS EN GENERAL Y NOTARIA —Abogados—
J. César Saucedo Castillo
J. Daniel Saucedo Castillo
NOTARIO PUBLICO No. 4
Para consultas Acuda a los Telfs. 2-01-39 y 2-00-75 Av. México No. 53 Norte.
Tepic, Nayarit.

Microinformatica y Sistemas
Computadoras...
Programas...
Accesorios...
Asesoría...
Servicio...
Juarez 66 B Int. 4
Tepic, Nayarit

Dr. Octavio Montes de Oca Ruiz
Medicina Física y Rehabilitación.
Artritis- Lumbalgias- Parálisis.
Parálisis Facial- Secuelas de Fracturas Neuropatías
Diatermia- Ultrasonido- Corrientes Diadinámicas.
LEON 74 NORTE TEL. 2-50-40.

Dr. José Angel Ramírez Quintero.
CARDIOLOGO
UNAM. INSTITUTO NACIONAL DE CARDIOLOGIA.
Consultas de Lunes a Sabado de « 9 a 13» Hs.
CALLE LEON 74 NTE. TEPIC. NAY.
TELEFONO 2-50-40.

*Infertilidad.
*Infecciones Urinarias.
*Cirugía Endoscópica de la Próstata.
*Cálculos del Riñón.
*Enfermedades Venéreas.
*Incontinencia de la Orina.
Dr. José Luis Valencia Ruvalcaba
UROLOGO
Consultas:
Veracruz 112 esq. Zapata
Edif. Plaza Colonial Desp. 15
Urgencias
Tels. 3—31—00
Clave: 1297

Bungalows y Trailer Park
KOALA
La Laguna de Santa María del Oro, Nayarit
RESERVACIONES:
TELEFONO No. 2-37-72 APDO. POSTAL 493
TEPIC, NAYARIT

Restaurant La Familia San Blas
DESDE 1982 A.C. (ANTES DE LA CRISIS)
Carlos - Pepe - Oscar - Mingo - Chuy y demás
AHORA EN TEPIC SU RESTAURANT-BAR
"La Familia"
Somos una Familia que viene de allá del mar.
Confidencialmente le decimos que antes de decidir a donde ir a comer, nos visite.
LE GARANTIZAMOS UNA BUENA COMIDA Y UN AMBIENTE DIFERENTE.
EN TEPIC, NAY.
Abasolo 45 Ote.
(Frente al Jardín de los Constituyentes)
Tel. 2-27-23
EN SAN BLAS, NAY.
H. Batallón de San Blas No. 15
Tels. y 5-02-55

permitanos sugerirle una bebida
Restaurant & Bar La Familia

Los actuales son momentos críticos muy difíciles; sin embargo, aún la crisis puede ser aprovechada por nosotros para enseñarnos a utilizar nuestros recursos de manera más eficiente, para unir y sumar nuestros esfuerzos en la tarea del desarrollo nacional, para demostrar con hechos nuestro espíritu de solidaridad entre todos los sectores y, por encima de todo, ser solidarios con nuestro país en su historia, en su presente y en su futuro. Los hoteleros nayaritas nos comprometemos a poner nuestra parte en el esfuerzo de modernización nacional que usted ha propuesto.

Compañero
Lic. Carlos Salinas de Gortari
PRI
Las Mujeres del Partido, al Recibirlo le Reiteran su Indeclinable Propósito de Hacer una Realidad LA IGUALDAD DE OPORTUNIDADES
C.D.E.